

Sistema de Trámites de Exportación en Línea
(SiTrade)

MANUAL DE USUARIO
PROCESO DE RECTIFICACION EN ESTADO IMPRESO
EMPRESAS BAJO CONVENIO

Sistema de Trámites de Exportación en Línea (SiTrade)

RECTIFICACIÓN DE TRÁMITES DE EXPORTACIÓN (FUE, FAUCA)

Se dispone la funcionalidad de Rectificación de un trámite de exportación. Al Rectificar se crea una nueva versión del trámite, guardando una copia de todo el registro original dejando su trazabilidad.

Un Trámite de exportación puede estar en modo Rectificación mientras no se realice el pago correspondiente; el cual habilita la impresión de los documentos.

Una vez realizado el pago del trámite no podrá ser rectificado a menos que inicie un nuevo proceso de rectificación, que dará origen a una nueva versión y a un nuevo pago.

En caso de que sea seleccionado un registro de exportación que no es el requerido, es posible cancelar la rectificación. Esta operación deshace todos los cambios que se hubiesen realizado hasta el momento y se restaura la versión que se había respaldado en históricos antes de iniciar los cambios.

Para Rectificar un trámite de exportación se debe seleccionar de la lista y hacer clic en el botón *RECTIFICAR*.

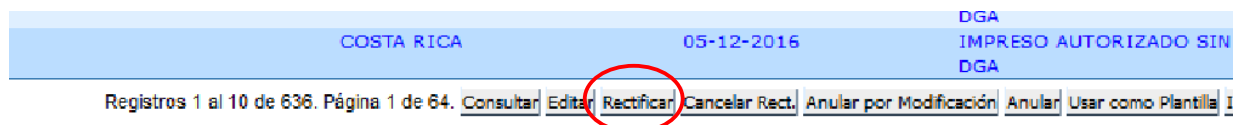

Una vez realizada la rectificación del formulario de exportación FUE, FAUCA serán actualizados automáticamente los certificados y/o requisitos asociados al trámite.

Al seleccionar la opción rectificar, se mostrará la pestaña de Datos Generales de FUE/FAUCA para la edición de aquellos campos que están autorizados para ser rectificadas. Las validaciones de estos campos serán las mismas que se aplican cuando se está realizando el ingreso del trámite original, en el caso de la casilla del País de Destino de las Mercancías procede la rectificación si no hay cambios en los requisitos por país.

Sistema de Trámites de Exportación en Línea (SiTrade)

SILVIA MELANIA AGUILAR - FUNCIONARIO

CETREX

Mantenimientos Seguridad Ventanilla de Café Exportaciones Pagos Inicio Salir Otros República de Nicaragua | 20-05-2017

Datos Generales Totales y Permisos Partidas Arancelarias Detalle de Requisitos

Exportación ID: 481017 Exportación Trámite No: FUEL481017
Tipo de Trámite: FUE

Declaración Aduanera y Fechas (datos impresos por el sistema una vez completado el trámite según aplique).
Declaración Aduanera: S/N Referencia DGA: S/N Fecha DGA: Estado: IMPRESO AUTORIZADO SIN REF.DGA
Fecha de Impresión: 07-01-2014 Validez Hasta: 06-02-2014

Exportador
Identificación No.: RUC-J031000003998
Nombre o Razón Social: EXPORTADORA ATLANTIC, S.A.
División: 423-EXPORTADORA ATLANTIC, S.A.
Dirección: PISTA JEAN PAUL GENIE, CENTRO CORPORATIVO ESCALA 2do. PISO
Departamento: MANAGUA Teléfono: (505) 2264-7400
País: NICARAGUA

Factura Comercial
Número: S-2014-001 Fecha de Factura: 07-01-2014

Consignatario y Datos de Embarque
Identificación No.: 15549
Nombre o Razón Social: AGROINDUSTRIAS UNIDAS DE MEXICO, S. A. de C.V.
Dirección: BOSQUE DE ALISOS 45 A. ZDO. PISO, COL BOSQUES. DE LAS LOMAS C/P 05120 MEXICO D.F.
País: MEXICO
Modalidad de Pago: CONTRA ENTREGA
Fecha de Pago: 24-01-2014
Agencia Aduanera: ALFANSA No. RUC: J0310000070601
Puerto de Embarque: AEROPUERTO INT. MANAGUA
Puerto de Arribo: MEXICO
Fecha de Embarque: 16-01-2014
País de Procedencia de la Exportación: NICARAGUA
País de Origen de la Exportación (Mercancía): NICARAGUA
Aduana de Despacho: ADUANA CENTRAL AEREA
Aduana de Salida: ADUANA CENTRAL AEREA
Localización de Mercadería en Aduana de Salida: BODEGA 01 ADUANA CENTRAL AEREA
Medio de Transporte: AEREO
País de Destino de la Mercancía: MEXICO
Lugar de Descarga en País de Destino: MEXICO CITY

Cancelar Siguiendo >>

Al dar siguiente, se habilita la pestaña de Totales y Permisos

SILVIA MELANIA AGUILAR - FUNCIONARIO

CETREX

Mantenimientos Seguridad Ventanilla de Café Exportaciones Pagos Inicio Salir Otros República de Nicaragua | 20-05-2017

Datos Generales Totales y Permisos Partidas Arancelarias Detalle de Requisitos

Exportación ID: 481017 Trámite Doc: FUEL481017
Tipo de Trámite: FUE Nombre o Razón Social: J031000003998 - EXPORTADORA ATLANTIC, S.A.

Totales, Bultos y Permisos
Peso Neto Kgs. Total: 1.5
Valor FOB SCA Total: 50.0
Numeración de los Bultos: 1
Cantidad Total de Bultos: 1
Régimen de Exportación: EXPORTACION DEFINITIVA
Permisos y Observaciones: El material fue producido por cultivos de meristemos u otras partes de la planta y se encuentra Libre de Plagas y Enfermedades
Peso Bruto Kgs. Total: 2.0
Marcas o Contramarcas: S/M
Tipo de Bultos: CAJA DE CARTON

Representante del Exportador
Representante: JEANETH DEL ROSARIO SIU CASTILLO
Cargo: COORDINADORA ADMINISTRATIVA CN
Empresa: EXPORTADORA ATLANTIC

Otros Países de Destino
PAÍS SELECCIONE OTROS PAISES DE DESTINO ACCIÓN

<< Anterior Cancelar Siguiendo >>

Y se continúa con el detalle de Productos en la pestaña de Partidas Arancelarias

Sistema de Trámites de Exportación en Línea (SiTrade)

Exportación ID: 481017
Tipo de Trámite: FUE

Trámite Doc.: FUEL481017
Nombre o Razón Social: J0310000003998 - EXPORTADORA ATLANTIC, S.A.

Agregar Partida Arancelaria

Partida Arancelaria: SELECCIONE LA PARTIDA ARANCELARIA

Número de Bultos:

Cantidad de Mercancía:

Peso Neto en Kgs: 0.0

Valor FOB SCA: 0.0

Clase de Bultos: SELECCIONE EL TIPO DE BULTOS

Unidad de Medida: SELECCIONE LA UNIDAD DE MEDIDA

Peso Bruto en Kgs: 0.0

Productos en la Exportación

CÓDIGO	NOMBRE DEL PRODUCTO	CANTIDAD	UM	NÚMERO DE BULTOS	PESO NETO KGS	PESO BRUTO KGS	VALOR FOB CA\$	ACCIÓN
0602201000000006	PLANTULAS DE CAFE IN VITRO/EMBRIONES DE CAFE	10000	UNIDAD 501	1	1.5	2	50	Editar
TOTALES:		NÚMERO DE BULTOS	PESO NETO KGS.	PESO BRUTO KGS.	VALOR FOB CA\$			
		1.0	1.5	2.0	50.0			
TOTALES INGRESADOS PREVIAMENTE:		NÚMERO DE BULTOS	PESO NETO KGS.	PESO BRUTO KGS.	VALOR FOB CA\$			
		1	1.5	2.0	50.0			

<< Anterior Cancelar Guardar

Es posible la rectificación de una partida existente, si conserva los mismos 6 primeros dígitos en el Código SAC que el producto original y los mismos requisitos.

Exportación ID: 481017
Tipo de Trámite: FUE

Trámite Doc.: FUEL481017
Nombre o Razón Social: J0310000003998 - EXPORTADORA ATLANTIC, S.A.

Agregar Partida Arancelaria

Partida Arancelaria: PLANTULAS DE CAFE IN VITRO/EMBRIONES DE CAFE

Número de Bultos: 1.0

Cantidad de Mercancía: 10000.0

Peso Neto en Kgs: 1.5

Valor FOB SCA: 50.0

Clase de Bultos: CAJAS

Unidad de Medida: UNIDAD

Peso Bruto en Kgs: 2.0

Productos en la Exportación

CÓDIGO	NOMBRE DEL PRODUCTO	CANTIDAD	UM	NÚMERO DE BULTOS	PESO NETO KGS	PESO BRUTO KGS	VALOR FOB CA\$	ACCIÓN
0602201000000006	PLANTULAS DE CAFE IN VITRO/EMBRIONES DE CAFE	10000	UNIDAD 501	1	1.5	2	50	
TOTALES:		NÚMERO DE BULTOS	PESO NETO KGS.	PESO BRUTO KGS.	VALOR FOB CA\$			
		1.0	1.5	2.0	50.0			
TOTALES INGRESADOS PREVIAMENTE:		NÚMERO DE BULTOS	PESO NETO KGS.	PESO BRUTO KGS.	VALOR FOB CA\$			
		1	1.5	2.0	50.0			

Cancelar Actualizar

<< Anterior Cancelar Guardar

Una vez realizados los cambios, se debe Guardar la rectificación. En este proceso se ha creado la nueva versión del trámite y se actualizan automáticamente los requisitos asociados a los mismos (Certificados de Origen), y los certificados Fitosanitarios que contiene las casillas del formulario (ID de Consignatario, Aduanas, Puertos, Medios de Transporte, Partidas Arancelarias, Pesos Brutos, Pesos Netos, Valor Fob, Bultos, Unidades de Medida, Empaques y Cantidad).

Sistema de Trámites de Exportación en Línea (SiTrade)

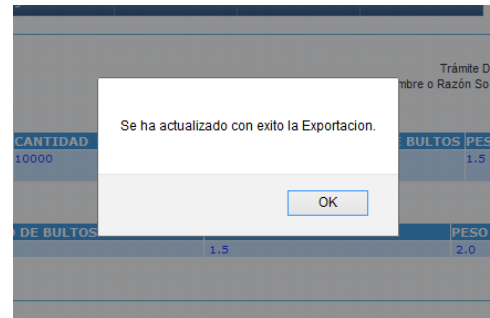
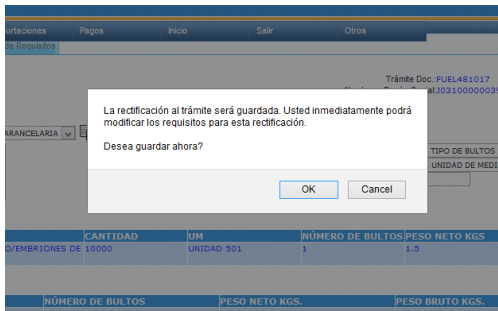

Es necesario asegurarse antes de presionar el botón Realizar Pago, que todas las rectificaciones tanto al formulario (FUE o FAUCA) han sido aplicadas, inclusive en los certificados Sanitarios adjuntos.

A. Certificado Fitosanitarios (Productos Agrícolas)

Casillas de Tratamiento, Fecha de Inspección, Fumigación, Concentración, Identificación del Medio de Transporte en caso obligatorio para las exportaciones con destino a Federación Rusa de los productos seleccionados, Información Adicional y Declaración Adicional.

B. Productos y Subproductos (Productos de Origen Animal)

Asegurarse que no requieren cambios en la casilla de observaciones.

C. Certificado Salud Animal (Animales Vivos)

Asegurarse que no se requieren cambios en las razas, especies, vacunas, exámenes, fechas de vacunas, edad, Prueba de Tuberculosis, Prueba de Brucelosis, Veterinario y Observaciones.

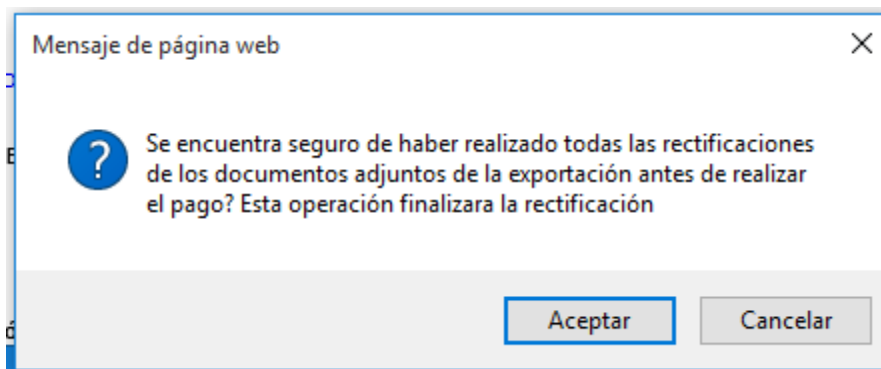

Presione el botón aceptar, cuando haya verificado los incisos A, B o C, dependiendo de la mercancía sujeta a exportación.

De lo contrario, si el registro de exportación que ha seleccionado requiere la actualización de campos en los certificados Sanitarios asociados, en cualquiera de los incisos detallados anteriormente, **dejar el trámite en modo de rectificación** hasta que las rectificaciones sean realizadas por los funcionarios de la institución IPSA.

Sistema de Trámites de Exportación en Línea (SiTrade)

DE REG.	ESTADO	FECHA EMISIÓN	VERSIÓN	RECT.
2017	IMPRESO AUTORIZADO SIN REF. DGA	22-06-2017	1	SI

1. [Consultar](#) [Editar](#) [Rectificar](#) [Cancelar Rect.](#) [Anular por Modificación](#) [Anular](#) [Usar como Plantilla](#) [Imprimir](#) [Imprimir otros documentos](#)